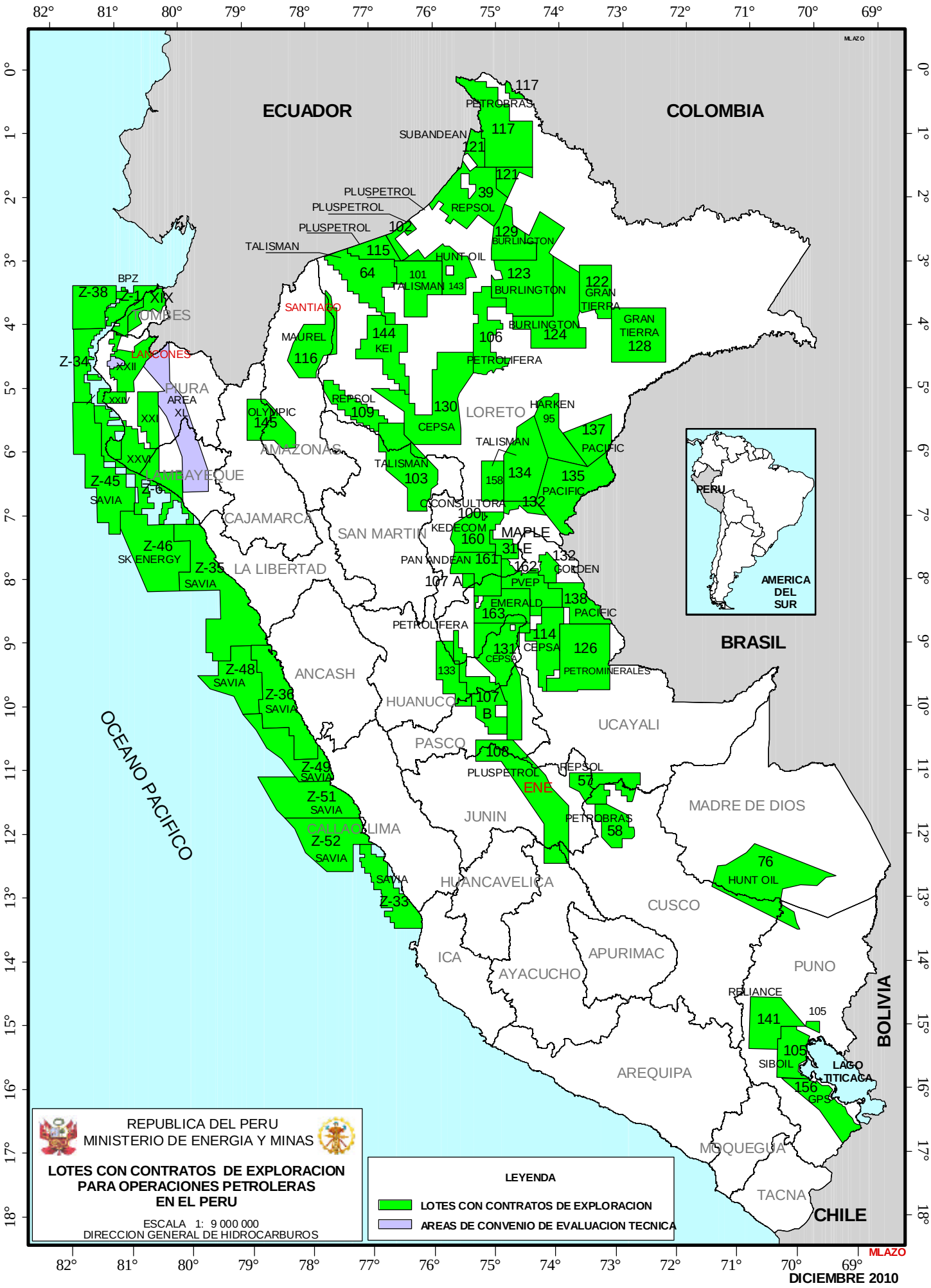
ECUADOR
COLOMBIA
BRASIL
BOLIVIA
CHILE
OCEANO PACIFICO
PERU
AMERICA DEL SUR
TUMBES
PIURA
LAMBAYEQUE
CAJAMARCA
AMAZONAS
LORETO
SAN MARTIN
LA LIBERTAD
ANCASH
HUANUCO
PASCO
UCAYALI
MADRE DE DIOS
JUNIN
CALLAO
LIMA
HUANCAVELICA
CUSCO
ICA
AYACUCHO
APURIMAC
PUNO
AREQUIPA
MOQUEGUA
TACNA
LAGO TITICACA
SANTIAGO
LANCONES
ENE
SIBOIL
RELIANCE
PETROBRAS
SUBANDEAN
PLUSPETROL
REPSOL
TALISMAN
BURLINGTON
HUNT OIL
GRAN TIERRA
BPZ
MAUREL
KEI
OLYMPIC
CEPSA
HARKEN
PACIFIC
CONSULTORA
KEDECOM
MAPLE
PAN ANDEAN
GOLDEN
PVEP
EMERALD
PETROLIFERA
PETROMINERALES
SAVIA
SK ENERGY
HUNT OIL
GPS
MLAZO
REPUBLICA DEL PERU
MINISTERIO DE ENERGIA Y MINAS
LOTES CON CONTRATOS DE EXPLORACION PARA OPERACIONES PETROLERAS EN EL PERU
ESCALA 1: 9 000 000
DIRECCION GENERAL DE HIDROCARBUROS
LEYENDA
LOTES CON CONTRATOS DE EXPLORACION
AREAS DE CONVENIO DE EVALUACION TECNICA
DICIEMBRE 2010