



ENEL GREEN POWER PERÚ S.A.C.  
EGP PERG 194 - 2023

Lima, 19 de abril de 2023

Señor:

Juan Orlando Cossio Williams  
Director General de la Dirección General de Asuntos Ambientales de Electricidad  
**Ministerio de Energía y Minas**  
Presente.-

Asunto: Presentación de las evidencias de los mecanismos de participación ciudadana de la Declaración de Impacto Ambiental del Proyecto **“Central Solar Rubí V”**

Referencia: **Oficio N° 0511-2023-MINEM/DGAAE (14.04.2023)**  
**Registro N° 34834911**

Es grato dirigirnos a Usted en relación al documento mencionado en la referencia, para señalarle lo siguiente:

Que, de acuerdo a lo establecido en el artículo 42 del Reglamento de la Ley del Sistema Nacional de Evaluación del Impacto Ambiental<sup>1</sup> y el artículo 43 de los Lineamientos para la Participación Ciudadana en las Actividades Eléctricas aprobados mediante Resolución Ministerial N° 223-2010-MEM-DM, cumplimos con presentarle las evidencias de ejecución de los mecanismos de participación ciudadana (**Anexo A**: Entrega de copias de la DIA al grupo de interés y los gobiernos correspondientes, **Anexo B**: Envío de cartillas informativas en español, quechua y aimara, y **Anexo C**: Publicaciones realizadas en diarios), en el marco de la evaluación de la Declaración de Impacto Ambiental de la Central Solar Rubí V.

Sin otro particular por el momento, quedamos de usted.

Atentamente,

ENEL GREEN POWER PERÚ S.A.C.  
Gabriel Ballelli Frayssinet

.....  
Firma  
Gabriel Ballelli Frayssinet  
Representante legal  
**ENEL GREEN POWER PERÚ S.A.C.**

**Anexos.-**

Anexo A - Constancia de entrega de copias de la DIA al grupo de interés y los gobiernos correspondientes  
Anexo B - Constancia de presentación de cartillas informativas en español, quechua y aimara  
Anexo C - Publicaciones realizadas en diarios El Peruano y Prensa Regional de Moquegua

<sup>1</sup> Aprobado mediante Decreto Supremo N° 019-2009-MINAM.

**ANEXO A**  
**Constancia de entrega de copias de la DIA al grupo de  
interés y los gobiernos correspondientes**

**Dirección Regional de Energía y Minas - Moquegua**



ENEL GREEN POWER PERÚ S.A.C.  
EGP PERG 196 - 2023



0001

Lima, 17 de abril de 2023

Señor  
Ing. Jesús Antonio Duran Estuco  
Director  
**Dirección Regional de Energía y Minas – Moquegua**  
Avenida Balta 401, Mariscal Nieto – Moquegua  
Presente.-

Asunto: Presentación de la Declaración de Impacto Ambiental del Proyecto “**Central Solar Rubí V**”

Referencia: **Carta EGP PERG 164 – 2023**

Por medio de la presente, **ENEL GREEN POWER PERÚ S.A.C.** (en adelante EGP), identificada con RUC 20543298574, con domicilio en Jirón Paseo del Bosque 500, distrito de San Borja, provincia y departamento de Lima, debidamente representada por su apoderado Gabriel Bailetti Frayssinet, identificado con DNI N° 10266888, según poder inscrito en el Asiento C00024 de la Partida Electrónica N° 12657310 del registro de Personas Jurídicas de la Oficina Registral de Lima; ante ustedes nos presentamos y decimos:

Es grato dirigimos a usted para saludarle cordialmente y comunicarle que, mediante la carta de la referencia (**Carta EGP PERG 164 – 2023**), se hizo presente la Declaración de Impacto Ambiental del Proyecto “Central Solar Rubí V”, a solicitud de la Dirección General de Asuntos Ambientales de Electricidad (DGAAE) del Ministerio de Energía y Minas – MINEM.

Cabe señalar que la DIA está en proceso de evaluación de la DGAAE del MINEM, por lo que tiene un plazo de diez (10) días calendario para remitir sus comentarios, aporte u observaciones, descargando previamente el formato de participación ciudadana (Registro N° 3483491 - <http://www.minem.gob.pe/minem/archivos/FORMATO%20PC%20DIA%20CS%20Rubi%20V.pdf>), para enviarlo luego a la DGAAE a través del correo [consultas\\_dgaee@minem.gob.pe](mailto:consultas_dgaee@minem.gob.pe)

Se adjunta un (01) ejemplar impreso del referido estudio.

Sin otro particular por el momento, quedamos de usted.

Atentamente,

Firma  
Gabriel Bailetti Frayssinet  
Representante legal  
**ENEL GREEN POWER PERÚ S.A.C.**

**Municipalidad Provincial de Ilo**



## MUNICIPALIDAD PROVINCIAL DE ILO

SisGeDo 1.0.0

Sistema De Gestión  
Documentaria

Tramitereporte.php

Impreso el Martes, 18 de abril de  
2023 | 14:03

## TRAMITE DEL EXPEDIENTE 01241994

|                     |   |
|---------------------|---|
| Expediente          | CARTA 000199  |
| Fecha de Expediente | 18/04/2023  |
| Folios              | 1623  |
| Asunto              | Presentación de la Declaración de Impacto Ambiental del Proyecto "Central Solar Rubí V" |
| Firma               | ENEL GREEN POWER PERU SOCIEDAD ANONIMA CERRADA [email] maria.barrios@enel.com [c        |

| Dependencia    | Fecha               | Operacion  | Forma    | Unidad_organica      | Usuario | Unidad_destino | Usuario_destino | Proveido |
|----------------|---------------------|------------|----------|----------------------|---------|----------------|-----------------|----------|
| SEDE MUNICIPAL | 18-04-2023 12:37:17 | REGISTRADO | ORIGINAL | TRAMITE DOCUMENTARIO | LCHACON |                |                 |          |
| SEDE MUNICIPAL | 18-04-2023 12:37:17 | DERIVADO   | ORIGINAL | TRAMITE DOCUMENTARIO | LCHACON | ALCALDIA       |                 | ATEE     |

**Barrios Benavides, Maria Fernanda, EG PERU**

---

**De:** Municipalidad Provincial de Ilo <informesmpi7@gmail.com>  
**Enviado el:** martes, 18 de abril de 2023 12:37  
**Para:** Barrios Benavides, Maria Fernanda, EG PERU  
**Asunto:** Notificacion Expediente de Tramite - MPI

**MUNICIPALIDAD PROVINCIAL DE ILO**

# **Estimado(a) ENEL GREEN POWER PERU SOCIEDAD ANONIMA CERRADA se registro correctamente su tramite documentario en la MESA DE PARTES VIRTUAL!**

El número de expediente es: **1241994**, se ha generado su numero de expediente SIGEDO para que realice el seguimiento de su tramite

Consulte la situacion de su expediente [aquí](#)

Ante cualquier consulta no dude en comunicarse a nuestros canales.

---

Esta dirección de correo electrónico es utilizada únicamente para enviar información, por lo que agradeceremos no responder con consultas personales.

**Municipalidad Provincial de Mariscal Nieto**



# Seguimiento del expediente

## Datos del documento

**Remitente:**

ENEL POWER PERU S.A.

**Dependencia:**

OSG - AREA DE TRAMITE DOCUMENTARIO

**Nro. Expediente:**

E2314558

**Documento:**

EGP PERG 164-2023

**Fecha de creación:**

18-4-2023 10:51

| Nro | Fecha recepción | Documento         | Asunto   | Origen                             | Destino                                    | Estado     |
|-----|-----------------|-------------------|--|------------------------------------|--|------------|
| 1   |                 | EGP PERG 164-2023 | PRESENTACION DE LA DECLARACION DE IMPACTO AMBIENTAL DEL PROYECTO CENTRAL SOLAR RUB V | OSG - AREA DE TRAMITE DOCUMENTARIO | SUB GERENCIA DE GESTION DEL MEDIO AMBIENTE | En proceso |

## Información

**Ultima dependencia:**

OSG - AREA DE TRAMITE DOCUMENTARIO

**Despachado a:**

SUB GERENCIA DE GESTION DEL MEDIO AMBIENTE

**Fecha de creación:**
[<< ATRÁS](#)

**Barrios Benavides, Maria Fernanda, EG PERU**

---

**De:** Mesa de Partes Virtual - MPMN <munimoq1@gmail.com>  
**Enviado el:** miércoles, 19 de abril de 2023 11:12  
**Para:** Barrios Benavides, Maria Fernanda, EG PERU  
**Asunto:** Nro de Expediente Mesa de Partes Virtual - MPMN

**Buen día**

Su código de expediente es: E2314791

Le informamos que podrá realizar el seguimiento a su trámite a través del siguiente enlace:

<http://consulta-std.munimoquegua.gob.pe>

**Municipalidad Distrital de Pacocha**

# Seguimiento de tu solicitud

**Nombre del trámite:** Mesa de partes

**Entidad:** Municipalidad Distrital de Pacocha

**Código de solicitud:** 49jhk9klx

 **Enviaste tu solicitud**  
17 abr 2023 17:34

 **Solicitud atendida**  
18 abr 2023 08:38

## Este es el formulario que enviaste

### Información del solicitante

#### 1. Persona natural o jurídica

Persona natural

Persona jurídica

### Información de la entidad, empresa o institución

#### 1.1. Número de RUC

20543298574

#### 1.2. Nombre de la entidad, empresa o institución

ENEL GREEN POWER PERÚ S.A.C.

### 1.3. Dirección de la entidad, empresa o institución

#### Departamento

Lima

#### Provincia

Lima

#### Distrito

San Borja

### 1.4. Escribe la dirección

Jirón Paseo del Bosque 500

## Información del representante legal que realiza el trámite

### 1.5. Tipo de documento de identidad

DNI

### Número de documento de identidad

10266888

### 1.6. Nombres

Gabriel

### 1.7. Apellido paterno

Bailetti

### 1.8. Apellido materno

Frayssinet

## 2. Correo electrónico de contacto

maria.barrios@enel.com

### 3. Teléfono o celular de contacto

999188167

## Descripción de la solicitud o trámite

### 4. Asunto de la solicitud o trámite

Presentación de la Declaración de Impacto Ambiental del Proyecto "Central Solar Rubí"

### 5. Descripción de la solicitud o trámite

Se hace presente la Declaración de Impacto Ambiental del Proyecto "Central Solar Rubí V", la cual está en proceso de evaluación de la DGAAE del MINEM, por lo que tiene un plazo de diez (10) días calendario para remitir sus comentarios, aporte u observaciones, en caso de haberlas.

280/500

## Documentos de sustento (opcional)

### 6. Adjunta los documentos que sustenten tu solicitud

Se subió 1 archivo(s)

### 7. Si tus archivos pesan más de 10 MB, puedes dejarnos un link de descarga

[https://drive.google.com/file/d/17\\_J23jQpMx8qdTmlOPfBPdff0eC7nvZf/view?usp=sh](https://drive.google.com/file/d/17_J23jQpMx8qdTmlOPfBPdff0eC7nvZf/view?usp=sh)

**Barrios Benavides, Maria Fernanda, EG PERU**

**De:** Municipalidad Distrital de Pacocha <admin@facilita.gob.pe>  
**Enviado el:** lunes, 17 de abril de 2023 17:34  
**Para:** Barrios Benavides, Maria Fernanda, EG PERU  
**Asunto:** Hemos recibido tu solicitud para - Mesa de partes

**gob.pe | Facilita Per**Municipalidad Distrital de  
Pacocha

Su correo a sido recepcionado.

**Código de solicitud:** 49jkh9klx

**Fecha de envío:** 17 abr 2023 17:34

Puedes hacerle seguimiento desde este enlace:  
<https://solicita.servicios.gob.pe/t/2932/49jkh9klx>

**Secretaría de Gobierno y Transformación Digital**

Presidencia del Consejo de Ministros

**gob.pe | Facilita****Sobre el Estado Peruano**[El Estado Peruano](#)[¿Qué es Gob.pe?](#)[Política de privacidad para el manejo de datos en Gob.pe](#)

**Asociación de Irrigación Clemesí Moquegua**





Green Power

ENEL GREEN POWER PERÚ S.A.C.  
EGP PERG 195 - 2023

Lima, 17 de abril de 2023

Señor  
Federico Javier Zevallos López  
Presidente de la Junta Directiva  
**Asociación de Irrigación Clemesi**  
Presente.-

Asunto: Presentación de la Declaración de Impacto Ambiental del Proyecto "Central Solar Rubí V"

Referencia: Carta EGP PERG 164 – 2023

Por medio de la presente, **ENEL GREEN POWER PERÚ S.A.C.** (en adelante EGP), identificada con RUC 20543298574, con domicilio en Jirón Paseo del Bosque 500, distrito de San Borja, provincia y departamento de Lima, debidamente representada por su apoderado Gabriel Bailetti Frayssinet, identificado con DNI N° 10266888, según poder inscrito en el Asiento C00024 de la Partida Electrónica N° 12657310 del registro de Personas Jurídicas de la Oficina Registral de Lima; ante ustedes nos presentamos y decimos:

Es grato dirigirnos a usted para saludarle cordialmente y comunicarle que, mediante la carta de la referencia (**Carta EGP PERG 164 – 2023**), se hizo presente la Declaración de Impacto Ambiental del Proyecto "Central Solar Rubí V", a solicitud de la Dirección General de Asuntos Ambientales de Electricidad (DGAAE) del Ministerio de Energía y Minas – MINEM.

Cabe señalar que la DIA está en proceso de evaluación de la DGAAE del MINEM, por lo que tiene un plazo de diez (10) días calendario para remitir sus comentarios, aporte u observaciones, descargando previamente el formato de participación ciudadana (Registro N° 3483491 - <http://www.minem.gob.pe/minem/archivos/FORMATO%20PC%20DIA%20CS%20Rubi%20V.pdf>), para enviarlo luego a la DGAAE a través del correo [consultas\\_dgaee@minem.gob.pe](mailto:consultas_dgaee@minem.gob.pe)

Se adjunta un (01) ejemplar electrónico del referido estudio.

Sin otro particular por el momento, quedamos de usted.

Atentamente,

  
Econ. Federico Javier Zevallos Lopez  
PRESIDENTE  
Asociación Irrigación Clemesi Moquegua

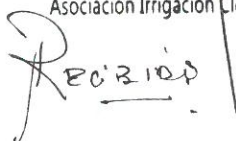
  
RECIBIDO 18/04/23

ENEL GREEN POWER PERÚ S.A.C.  
Jr. Paseo del Bosque N° 500, San Borja, Lima; Tlf. (01) 215 6300

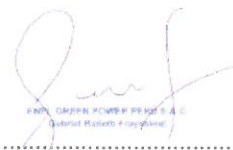
  
ENEL GREEN POWER PERÚ S.A.C.  
Gabriel Bailetti Frayssinet

Firma  
Gabriel Bailetti Frayssinet  
Representante legal  
**ENEL GREEN POWER PERÚ S.A.C.**

**ANEXO B**  
**Constancia de presentación de cartillas informativas en**  
**español, quechua y aimara**

## **Cartilla informativa en español**

## ¿En qué consiste el proyecto?

El Proyecto consiste en la construcción y operación de una central solar compuesta por paneles solares, la cual tendrá una potencia aproximada de 662,95 MWp. Se ubica en el distrito de Moquegua, provincia de Mariscal Nieto, departamento de Moquegua, y distrito de Pacocha, provincia de Ilo, departamento de Moquegua.

La energía producida será evacuada a través de la Subestación Eléctrica Elevadora Rubí V, que se encuentra conectada a la Subestación Eléctrica del proyecto Central Solar Ruta del Sol, el cual también le pertenece a Enel Green Power S.A.C.

## ¿Quién es el titular del Proyecto?

El titular del Proyecto Central Solar Rubí V es Enel Green Power Perú S.A.C., empresa dedicada al desarrollo de proyectos de generación de energía limpia y comprometida con la generación de energía eléctrica a partir de fuentes renovables para la preservación del ambiente.

## ¿En qué etapa se encuentra el proyecto?

Actualmente, el estudio "Declaración de Impacto Ambiental (DIA) de la Central Solar Rubí V" se ha entregado a la Dirección General de Asuntos Ambientales de Electricidad - DGAAE, autoridad ambiental encargada de su evaluación.



## ¿Cuáles son los impactos del proyecto?

La evaluación de impactos se realizó con la finalidad de conocer el efecto del desarrollo del proyecto Central Solar Rubí V sobre el ambiente y la sociedad. Para ello, es importante tener en cuenta que en el terreno en donde se emplazará la central solar no existe población ni actividades humanas en la actualidad; asimismo, el terreno es muy árido, es decir no hay agua y hay muy pocos animales y plantas que puedan sobrevivir en estas condiciones. A continuación, se presenta un resumen de los impactos del proyecto declarados en la DIA:



### ¿Qué impactos se esperan por el desarrollo del proyecto?

|   |   |
|---|---|
| <b>Aire</b>                                 | Emisión de polvo y gases por el empleo de vehículos, maquinarias y movimiento de tierras, durante la etapa de construcción. En la etapa de operación, la generación de energía no genera emisiones.   |
| <b>Ruido</b>                                | Incremento temporal en el nivel de ruido en los alrededores de los frentes de trabajo por las actividades constructivas.  |
| <b>Suelo</b>                                | Cambio de uso del suelo desértico en las áreas a ser intervenidas durante las actividades previas a la construcción. Este uso se mantendrá durante la operación de la central.  |
| <b>Paisaje desértico</b>                    | Afectación no significativa a la calidad del paisaje en el área de influencia del proyecto.   |
| <b>Plantas y animales (aves y reptiles)</b> | Intervención de plantas aisladas y ahuyentamiento de fauna temporal, debido a la presencia de infraestructura y actividades constructivas.  |
| <b>Socioeconómico</b>                       | Dado que no existe población en el área donde se emplazará la central, no se alterarán las condiciones de vida por las actividades del proyecto; sin embargo, se generarán puestos de trabajo y se fomentará una mayor dinámica económica en la zona. |

## ¿Cómo puedo enviar mis aportes y comentarios al estudio?

Se invita a la población a revisar el estudio en los siguientes canales:

- Versión digital del estudio completo entregado a la Asociación de Irrigación Clemesí Moquegua.
- En el sitio web del Ministerio de Energía y Minas: <http://www.minem.gob.pe/descripcion.php?idSector=21&idTitular=9311>
- A través de la presente cartilla informativa, que será entregada de forma digital, durante la evaluación del estudio.

Asimismo, los interesados pueden hacer llegar sus aportes de la siguiente manera:

- Durante 10 días calendario, hasta el **27 de abril**, descargando el formato de comentarios señalado en el siguiente enlace: <http://www.minem.gob.pe/minem/archivos/FORMATO%20PC%20DIA%20CS%20Rubi%20V.pdf> y enviándolo a través del correo electrónico: [consultas\\_dgaee@minem.gob.pe](mailto:consultas_dgaee@minem.gob.pe)

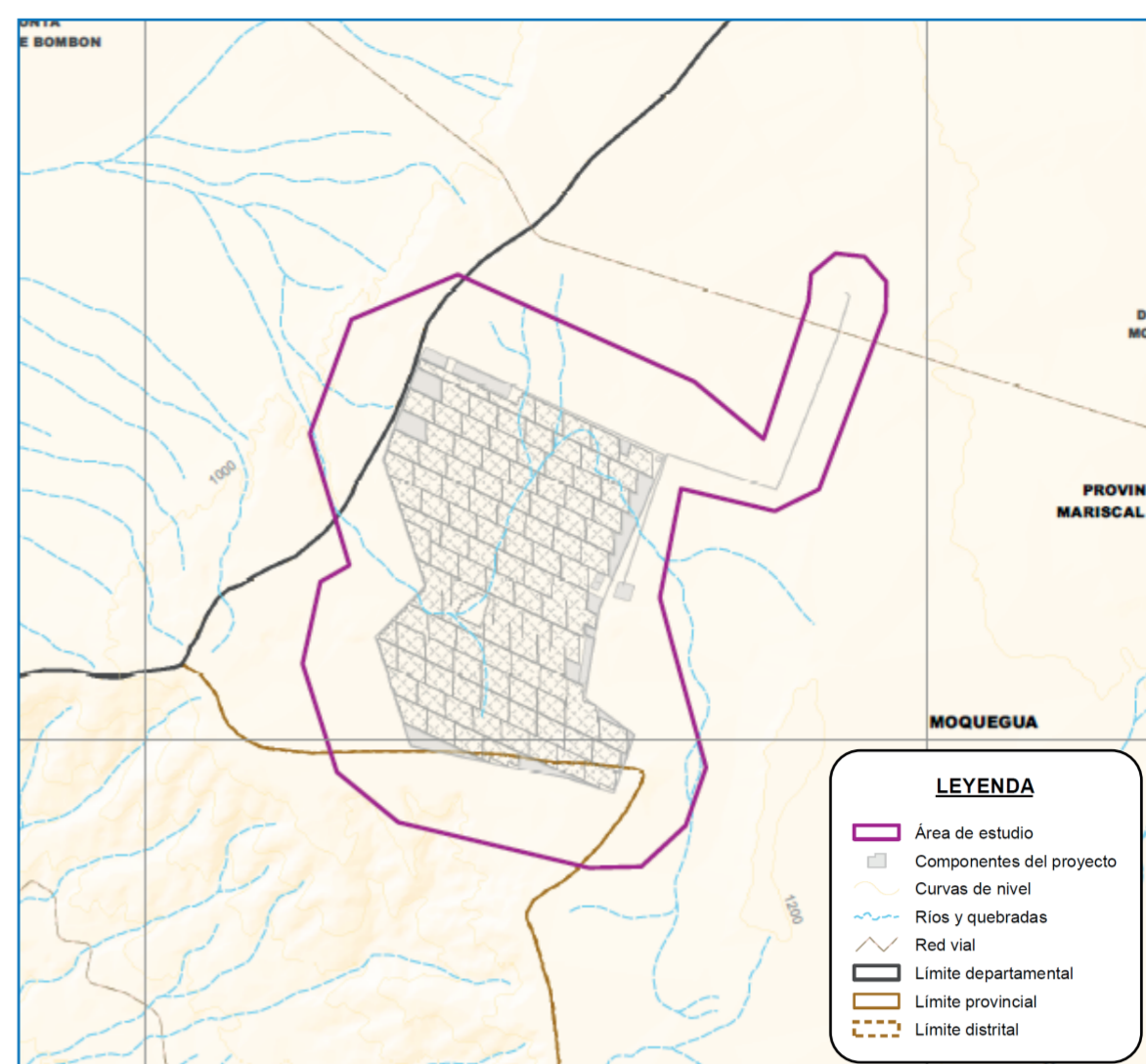

## ¿Cuáles serán las medidas de mitigación aplicadas al proyecto?

### Plan de Manejo Ambiental (PMA)

Incluye actividades a implementar con la finalidad de gestionar (evitar, reducir y rehabilitar) cada uno de los impactos identificados para las distintas fases del proyecto.

| Medio            | Planes  | Etapas                                  | Definición   |
|------------------|---|---|--|
| <b>Físico</b>    | Plan de Manejo de residuos Sólidos<br>Plan de Manejo de residuos Líquidos             | Construcción, Operación y Mantenimiento | Busca el manejo y disposición final adecuados de los residuos y efluentes que se generarán durante el desarrollo del proyecto.   |
|                  | Plan de Control de Erosión  | Construcción                            | Garantiza el adecuado manejo y disposición de material resultante de excavaciones y movimientos de tierra durante la construcción.   |
|                  | Plan de manejo de sustancias o materiales peligrosos                                  | Todas las etapas                        | Presenta las medidas que se adoptarán para la adquisición, transporte, recepción, identificación y su almacenamiento.  |
| <b>Biológico</b> | Plan de manejo de reptiles  | Construcción                            | Plantea las medidas específicas para evitar la mortandad de reptiles por afectación generada por el emplazamiento de la infraestructura del proyecto.  |
|                  | Plan de manejo del zorro gris   | Construcción                            | Busca gestionar de manera adecuada la afectación del hábitat del zorro gris.   |
| <b>Social</b>    | Plan de Seguridad y Señalización Ambiental<br>Plan de Salud y Seguridad en el Trabajo | Todas las etapas                        | Contempla la colocación de avisos y señales de seguridad en lugares visibles y estratégicos de las diversas áreas y campañas de capacitación y entrenamiento en seguridad a todo trabajador. |
|                  | Plan de Respuesta ante hallazgos arqueológicos o paleontológicos                      | Construcción                            | Propone medidas específicas en cuanto al manejo de restos arqueológicos que podrían encontrarse bajo la superficie del terreno.  |

### Plan de seguimiento y control

Tiene como objetivo hacer un monitoreo de aquellos componentes del entorno para verificar que están siendo adecuadamente gestionados como parte de las actividades del proyecto.

### Plan de contingencias

Tiene como objetivo responder adecuadamente ante la ocurrencia eventual de incidentes, accidentes o estados de emergencia que puedan afectar a los trabajadores, las instalaciones o el ambiente del entorno del proyecto.

### Plan de Relaciones Comunitarias

Tiene como objetivo promover las líneas de acción de la empresa, en el marco de sus principios de Responsabilidad Social Empresarial y la Creación de Valor Compartido (CSV).

### Plan de Abandono

Consiste en un conjunto de medidas para el cierre del área de la central solar o las instalaciones correspondientes y para, en la medida de lo posible, devolver a su estado inicial a las zonas intervenidas.

## ¿A quién pueden contactar en caso de tener dudas o consultas?

Para más información sobre el proyecto, así como para enviar consultas sobre el mismo, pueden contactar a:

Contacto: Claudia Abregu, relacionista comunitario  
 Correo: [claudia.abregu@enel.com](mailto:claudia.abregu@enel.com)  
 Móvil: (51) 941815159  
 Jr. Paseo del Bosque N° 500, San Borja. Lima – Perú



## **Cartilla informativa en quechua**

## ¿IMATAQ KAY LLAMK'AYRI?

Kay llamk'aypi huk central solar nisqatan sayarichispa, puririchikunqa, paneles solares nisqakunayuqta, kallpantaqmi 662,95 megavattios nisqa kanqa. Kay centralqa Moquegua suyucha phatmapin kanqa, Mariscal Nieto suyucha ukhupi, Moquegua suyupi, hinallataqmi kallaqataq Pacocha suyucha phatmapin, Ilo suyucha ukhupi, Moquegua suyullapitaq.

Chay energía nisqa paqarichisqaqa apakunqa Subestación Eléctrica Elevadora Rubí pisqa, chaynintan, tarikuntaqmi huñunasqa Subestación Eléctrica Proyecto Central Solar Ruta de Solwan, kay llamk'ayqa Enel Green Power S.A.C. chaymi kallantaq.

## ¿PITAQ KAY LLAMK'AY UMALLIQRI?

Kay Proyecto Central Rubí pisqa uamlliqqa Enel Green Power S.A.C.mi, kay empresaqa pachamamanchista allinta amachaspa, mana qhillochaspalla llaqtakunaman k'anchayta chayachin.

## ¿IMA RURAYPIÑATAQ KAY LLAMK'AYRI TARIKUN?

Kunan pachapiqa, kay estudio "Declaración de Impacto Ambiental (DIA) chay Central Solar Rubí pisqaqa haywarikunñan Dirección General de Asuntos Ambientales de Electricidad – DGAAE nisqaman, paykun umalliq kanku tupuyinmantaqa.

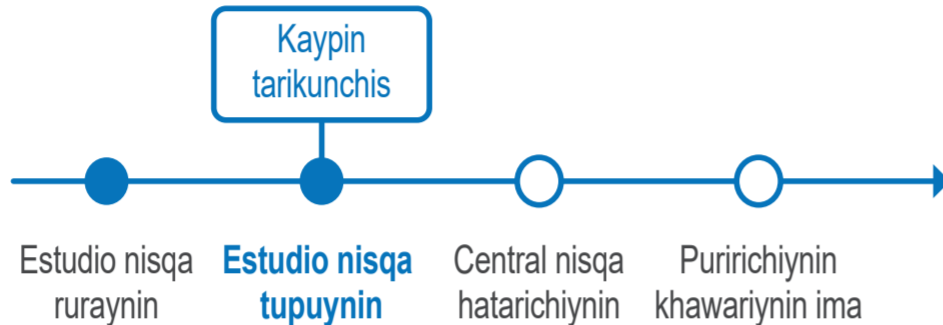

## ¿KAY LLAMK'AYRI SASACHAKUYKUNATA APAMUWASUNMANCHU?

Kay llamk'aytaqa tupukunmi yachanapaq ima sasachakuyapas kanman pachamamanchispaq uaq llaqtanchiskunapaqpas, chaymi allinta qhawarikun qhipaman ama ima llakipas kananpaq. Chayraykun yachananchis kay proyectuqa hatarichikunqa ch'aki allpakunapin, mana runakunaq tiyasqanpi, mana unuyuq, mana llamk'asqa hallp'akunapi, pisi sach'akunallayupqi, pisi uywakunayuq ima.

Kunanqa riqsisun ima sasachakuykunas kanman:



### ¿Ima sasachakuykunas kanman kay llamk'ay puririshaptin?

|  |  |
|--|--|
| Wayrapi  | Hallp'an q'usñitaraq hatarinman kuyunman ima, chay hatun karay maquinariakunawan llamk'aptinku, ichaqa ruraynillanpi. Ichaqa ña puririyinpiqa energíaqa manan imatapas sasachakunmanchu. |
| Uyarinakuyipi  | Manan as allintachu uyarinakusunman chay llamk'aykuna kashaptin, ichaqa manam tukuyapaqchu, rurananku kamallan.  |
| Hallp'api  | Mana llamk'asqa hallp'akunapin hatarichikunqa munayta. Kayqa llamk'achikunqa central puririnan kamalla.  |
| Ch'in niq pachamamapi  | Manan sinchitachu imapas pachamamanchispiqa kay llank'aywanqa kanqachu, kasqallanmi kapunqa.   |
| Sach'akuna uywakuna ima (Phalaqkuna pampun puriq salqa uywakuna) | Sach'akunataqa hurqunqan, salqa uywakunataq ayqikunqaku ichaqa manan pasapaqchu llamk'aykuna hatarichikun kamalla.   |
| Runakunapi qhatukunapapi ima                                     | Maypichus llamk'akunqa chaypiqa manam runakunaqa tiyankuchu, chayraykun mana imapas tiqrakunqachu. Ichaqa kanqan llamk'anaqa kay proyectupiqa.   |

## ¿Imaynatataq ima yuyaykunatapas apachiymán kay estudio nisqaman?

Tukuyllan qhawarisunman kay estudio nisqataqa, kay canalkuna nisqapi:

- Hunt'asqa version digital nisqapiqa ñan chayachikunña Asociación Cledes Moquegua chayman.
- Kaypipas kashallantaq sitio web Ministerio de Energía y Minas: <http://www.minem.gob.pe/descripcion.php?idSector=21&idTitular=9311>
- Kay willakuq kartillapipas, haywakunqa digital nisqapi, estudio tupukushaptin.

Hinallataq, pikunachus imallatapas yuyaychakuspa haywarikamunkunammi kayman:

- 10 p'unchawkama, 27 abril killa kama, formatuta hurqurispas kay enlace nisqamanta: <http://www.minem.gob.pe/minem/archivos/FORMATO%20PC%20DIA%20CS%20Rubi%20V.pdf> hinaspataq aparichikamunanku kay correo electrónico nisqaman: [consultas\\_dgaee@minem.gob.pe](mailto:consultas_dgaee@minem.gob.pe)

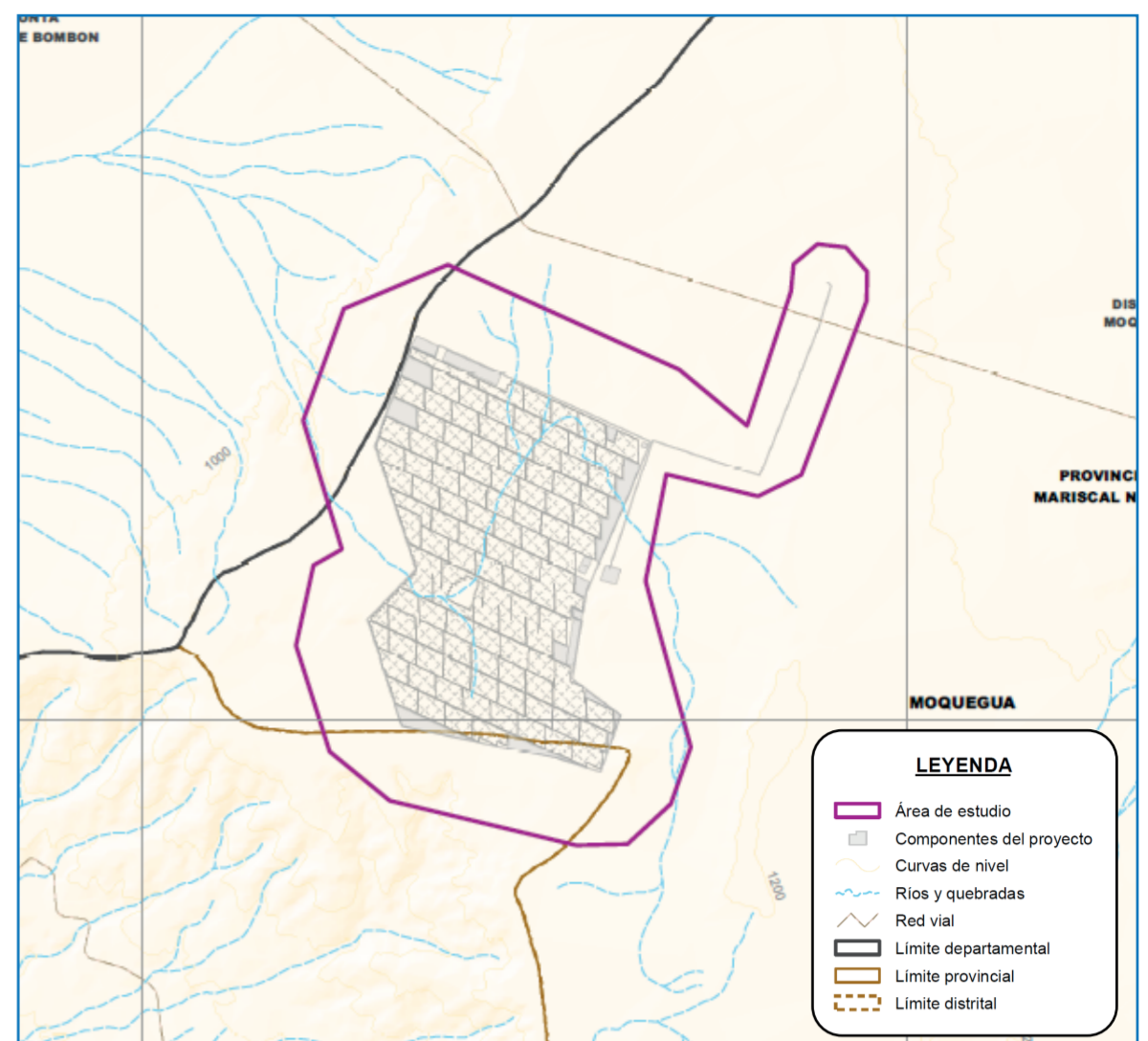

## ¿Imakunataq rurakunqa mana sinchi sasachakuykuna kananpaqri?

### Plan de Manejo ambiental (PMA) nisqa

Rurakunqa ama sinchi ima llakipas kananpaq, munayta amachananchikpas imapas karqutin kay llamk'ay rurakuchkaptin.

| Medio nisqa     | Plan nisqa ruraykuna  | Llamk'ayninpi                              | Imataq chayri  |
|-----------------|---|--|--|
| Físico nisqa    | Ima q'upapas qipaq qhawarinapaq.                                | Rurayninpi, puririyinpi qhawariyininpi ima | Masqhanmi imakunachus qhipashan chaykuna amahina wiqch'usqa kananpaq, allinpi qhipanapaq.              |
|                 | Ima qhilli unukunapas qipaq qhawarinapaq.                       | Rurayninpi                                 | Ama hurqusqa hallp'akuna hinantini qhipanapaq.   |
|                 | Hallp'a hurkuqa ama hinantini qhipanapaq.                       | Tukuy llank'ayninpi                        | Qhawarinmi imakunas rurakunqa tukuy llank'ayninpi.   |
| Biológico nisqa | Ima sustancia utaq manchakuq materiales nisqakuna qhawarinapaq. | Rurayninpi                                 | Qhawarinqa ama pampun puriq salqa uywakuna wañunanpaq.   |
|                 | Pampun puriq salqa uywakuna qhawarinapaq.                       | Rurayninpi                                 | Masqharinqa ama imapas uqi atuwqan tiyasqanpi kananpaq.  |
| Social          | Uqi atuwq qhawarinapaq.   | TTukuy llank'ayninpi                       | Qhawarinqa tukuy willakuykuna rikuna patakunapi churakunankupaq allin kawsay llank'aqkunapaq kananpaq. |
|                 | Allin kawsay llank'anapi kananpaq                               | Rurayninpi                                 | Qhawarinqa imatas rurakunqa ñawpa machulanchiskunata tarispa ima ruranapaq.                            |

### Plan de seguimiento y control nisqa

Kaypiqa qhawarikunqa tukuy imatas rurakuchkan sichus allintachu icha manachu rurakuchkan kay proyecto qhawarisqanman hina.

### Plan de contingencias nisqa

Kaypiqa qhawarikunqa ima sasachakuyapas karqutin imaynatas allchakunqa, llamk'asqankupi ima k'irinchakuytapas hampikunapaq.

### Plan de relaciones comunitarias nisqa

Kaypiqa qhawarikunqa líneas de acción empresamanta, yuyayninkunamanhina chay principios de Responsabilidad Social Empresarial y la Creación de Valor Compartido (CSV) nisqaman hina.

### Plan de abandono nisqa

Qhawarinqa, maypachachus chay proyecto tukupunqa chayqa, hallp'anchista imayna ñawpaq karqan kasqallanta saqipunankupaq.

## ¿Tapukuykuna kaptinri pitataq wahirikusunman?

Kay proyectumanta aswanta yachayta munaspaqa utaq tapukuykunapas tapkinqa wahirikusunmanmi:

Claudia Abregu payta wahirinkichis, paymi Relacionista Comunitario nisqa  
Correo nisqa: [claudia.abregu@enel.com](mailto:claudia.abregu@enel.com)  
utaq wahirikamuwaqchik (51) 941815159 yupayman.  
Jr. Paseo del Bosque N° 500, San Borja. Lima – Perú  
Chaypin tarisunman



## **Cartilla informativa en aimara**

## ¿KUNSA AKIRI PROYECTO UKAXA LURI?

Akiri proyecto ukaxa paneles solares ukanakampkama mä central solar sayt'ayañaru ukhamasa wakisiri lurawinaka ch'amñichañwa sarantayixa, kunati niya 662,95 MWp jukha ch'amaniniwa. Uka lurawixa distrito de Moquegua, provincia de Mariscal Nieto, Moquegua sullka suyunwa jaqxatasixa, ukhamasa distrito de Pacocha, provincia de Ilo, Moquegua sullka suyunrakwa jaqxatasiraki.

Uka energía uñstayataxa Subestación Eléctrica Elevadora Rubí V uka taypkama apataniwa khayasa Subestación Eléctrica del proyecto Central Solar Ruta del Sol kunatixa ukampi chikthapitawa jaqxatasi, ukaxa Enel Green Power S.A.C. ukankarakiwa.

## ¿KHITISA UKA PROYECTO P'IQT'IXA?

Proyecto Central Solar Rubí V ukaxa Enel Green Power Perú S.A.C. ukawa p'iq't'araki, akiri imaqaña utaxa q'uma ch'ama uñstayaña amtanaka sarantayañwa chiqañchixa ukhamasa Pachamama uñjafataki walja kuti yánaka apnaqañata illapa ch'ama uñstayañaru ch'amañchiriwa.

## ¿KUNA JALJA LURAWINSA PROYECTO UKAXA JAQXATASI?

Jichhapachanxa, "Declaración de Impacto Ambiental (DIA) de la Central Solar Rubí V" yatxatawinkawa ukhamasa Dirección General de Asuntos Ambientales de Electricidad - DGAAE ukaru uñakipañapataki churatawa khittitixa pachawja tuqinaka uñjiriwa.

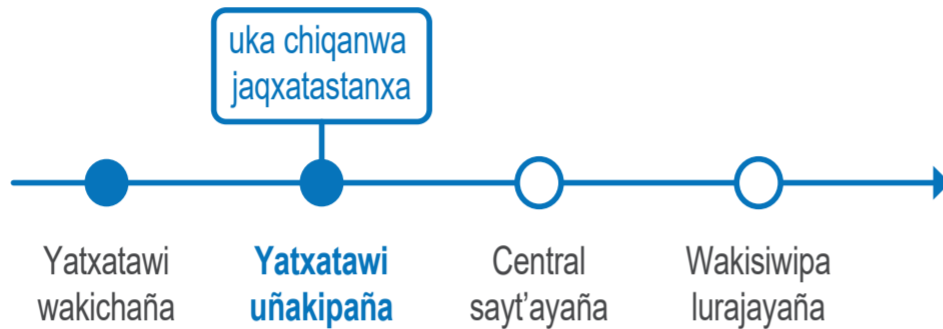

## ¿KAWKIRINAKASA PROYECTO UKANA CHHIJTAWINAKAPAXA?

Chhijawinaka uñakipawixa khaya Pachamama ukhamasa markachirinaka tuqita proyecto Central Solar Rubí V uka sarantipana kunasa kamachaspa uka yatñitakiwira lurasu. Ukatakixa, jichha pachana central solar ukaxa kawki uraqinti qalltkani uka chiqana markachirinaka jani utjajapa ukhamasa jani kuna jaqinakasa lurkasa uka yäqañawa wakisirixa; Ukhamkikpasa, uraqisa ina wañaki, jani umasa utjkiti uywanakasa ukhamarakali alinakasa pisiki janiwa ukhamana jakirjamakitixa. Ukaru, DIA ukana ch'umsuta chhijawinakawa uñacht'ayasixa:



### ¿Kuna chhijawinakasa uka proyecto sarantipana suyasixa?

|  |   |
|--|---|
| Wayra tuqi   | Sayt'ayawi pachana awtunaka, makinakana apnaqipana ukhamasa laq'anaka unxtayipana jiwq'i ukhamarakali kuna thujsanaksa uñstayiwa. Wakisiri lurawi pachana energía uñstayawinxu janirakiwira kuna jani walisa utjarakiti.      |
| Taqi kuna ist'añanaka tuqi   | Sayt'ayawi lurawi pachananaxa imaqañwa chiqawjanakana taqi kuna ist'añanaka kuna ch'axwawinakasa utjaniwa.  |
| Uraqi tuqi   | Janira luraña qalltkipana kawki chiqanti luraskani uka waña uraqinaxa mayjt'ayaniwa. Uka apnaqawixa central uka wakisiri lurawinaka pachansa ukhamaskaniwa.   |
| Wasara uraqi uñtawi tuqi   | Uka proyecto lurasiwijwanxa janiwa suma untasiwixa sinti kamachatákanisa.   |
| Alinaka ukhamasa uywanaka tuqi (Thuq'tiri uywanaka ukhamarakali asirunaka) | Luratanaka uñstayatipana ukhamasa lurañanaka luripana, yaqhatuqirruwa alinaka apaqani ukhamarakali sallqa uywanakasa jastarakiniwa.   |
| Jaquina qullqichasiwipa tuqi   | Kunjamatixa kawinti central ukaxa luraski uka chiqana jaqinaka jani utjipanxa, proyecto sarantipana jakasiwixa janiwa mayjaptkaniti; Sipansa, walja imaqañawinakawa utjani ukhamasa uka chiqana qullqichasiñaxa k'atampiniwa. |

## ¿KUNJAMSA YATXATAWIRU AMUYUNAKAJA UKHAMASA ARXATAWINAKAJA APAYIRIKTXA?

Markachirinakaru yatxatawi uñakipañapataki akiri chiqanakaruruwa jawill'tasixa:

- Phuqata yatxatawi versión digital ukana Asociación de Irrigación Cledes Moquegua ukaru churatawa.
- Ministerio de Energía y Minas uka chiqana sitio web akiri: <http://www.minem.gob.pe/descripcion.php?idSector=21&idTitular=9311>
- Akiri cartilla informativa uka taypkama, kunatixa yatxataña uñakipawira pachana forma digital ukhamawa churatanixa.

Ukhamarusa, yäqirirnakaxa amuyt'awinakapa akhamwa puriyarakispaxa:

- 10 uru pachachimpunkañapawa, 27 uru abril phaxsikama, akiri enlace uka uñacht'ayata arxatawinaka wakichata apaqasna: <http://www.minem.gob.pe/minem/archivos/FORMATO%20PC%20DIA%20CS%20Rubi%20V.pdf> y correo electrónico uka taypkama apayasina: [consultas\\_dgaee@minem.gob.pe](mailto:consultas_dgaee@minem.gob.pe)

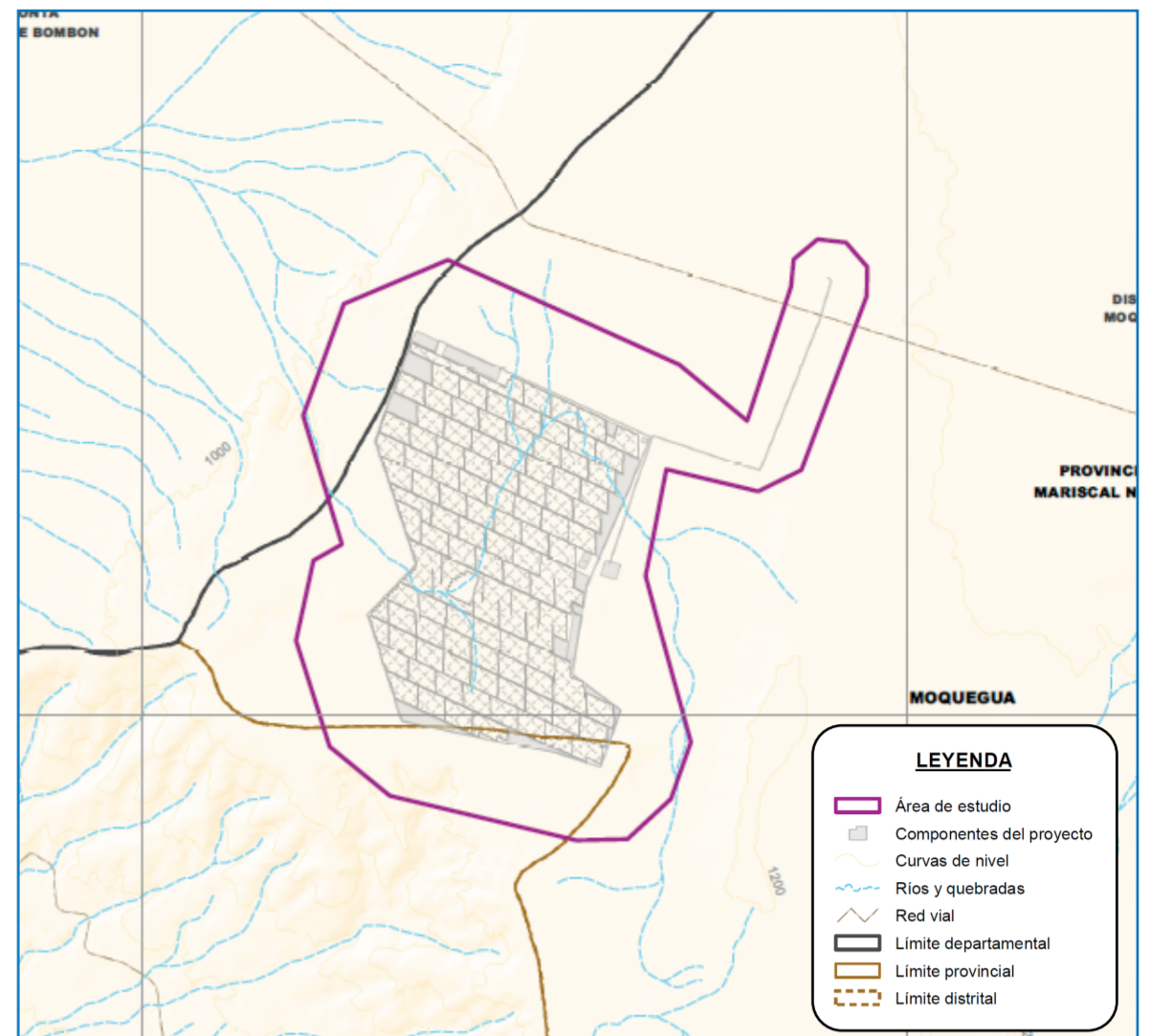

## ¿KAWKIPIRI LLAMP'UCHAÑA LURAWINAKASA PROYECTO UKARU MAYT'ATANIXA?

### Plan de Manejo Ambiental (PMA) ukaxa

Apnaqañataki kunaymana lurawinakawa utjarakixa (jithiqayaña, juk'aptayaña ukhamasa k'umachaña) proyecto uka kunaymana sarawinakapa sapa qata chhijawinaka uñjatawa.

| Kuna tuqisa      | Amtanakapaxa  | Jaljanakaxa                             | Uñacht'ayawinaxa  |
|------------------|---|---|---|
| Uraqi pachawjata | Ch'ila puchunaka jaqtata apnaqaña amta.<br>Quñchu umanaka apnaqaña amta.                            | Sayt'yawi, Lurjawi ukhamasa askichawina | Proyecto uka sarawina puchunaka ukhamasa quñchu umanaka utjipana aski apnaqaña ukhamasa qhiparu kamachañasa ukwa thaqixa.                                   |
|                  | Uma apawi apnaqaña amta   | Sayt'ayawina                            | Sayt'ayawina uraqi jat'sutanaka laq'a apnaqawinaka aski apnaqaña ukhamasa kawkiqiruru uchañasa ukwa phuqayixa.  |
|                  | Asxaraña yánaka apnaqaña amta   | Taqpacha jaljana                        | Jaqxatañataki, yánaka khumuñataki, katuqañataki, uñt'añataki ukhamasa imxañataki kunanakasa lurasini ukwa uñacht'ayixa.                                     |
| Jakañxata        | Asirunaka, jararankhunaka apnaqaña amta   | Sayt'ayawina                            | Proyecto ukana sayt'ayawinaka chiqawjana chhijawinata asirunaka, jararankhunaka jani jiwañapataki chiqpacha lurawinakawa uchixa.                            |
|                  | Uqi qamaqi apnaqaña amta  | Sayt'ayawina                            | Jani uqi qamaqinaka chhijawinataki aski apnaqañwa thaqixa.  |
| Jaqinaxata       | Aski jaqxatasña ukhamasa pachawja chimpuña amta   | Taqpacha jaljana                        | Taqpacha imaqañiruru kunaymana yatintayawitjama qhanawja chiqanakana ukhamasa wakisiriwina yatiyawinaka ukhamasa aski jaqxatasña chimpunakawa uchatañapaxa. |
|                  | Irnaqawina k'umaraña ukhamasa aski jaqxatasña amta  | Taqpacha jaljana                        | Taqpacha imaqañiruru kunaymana yatintayawitjama qhanawja chiqanakana ukhamasa wakisiriwina yatiyawinaka ukhamasa aski jaqxatasña chimpunakawa uchatañapaxa. |
|                  | Nayra pacha jaqinakana jilt'anakapa jani ukaxa kuna nayra jakawi yánaka jakitanaka kutt'ayaña amta. | Sayt'ayawina                            | Uraqi manqhana uka jaya pacha jaqinakana jilt'anakapati jakisispa uka kunjama chiqpacha apnaqañasa ukwa uchixa.   |

### Plan de seguimiento y control ukaxa

Proyecto uka lurawinakana kunasa chiqpacha apnaqataski uka chiqapa yatñitaki ukhamata taqi kunasa phuqasispa uka uñakipañwa amtxa.

### Plan de contingencias ukaxa

Proyecto ukana imaqañirinaru, luratanakaru jani ukaxa yaqha kunanakarusa kuna jani walt'awinakasa mä juk'atjama kamachaspa ukaru k'atiki aski yanapt'añawa amtaxapaxa.

### Plan de Relaciones Comunitarias ukaxa

Imaqaña utana chiqa lurawinakapa ch'amañchañawa amtaxapaxa, akiri chiqapa Responsabilidad Social Empresarial y la Creación de Valor Compartido (CSV) uka phuqasispa.

### Plan de Abandono ukaxa

Central solar uka jist'antañataki jani ukaxa kunaymana luratanaka ukhamasa kawki chiqanti kunanakasa luraski uka kunjamakanati niya ukhampacha jaytjajataki kunaymana lurawinakampiwa phuqasiñapaxa.

## ¿KUNANAKASA JANI QHANÄKI UKA YATIÑATAKI KHITIRUSA JISKT'APXASMAXA?

Proyecto uka tuqita k'atampi yatxatañatakixa, ukhamarusa uka kikpa tuqita jiskt'awi apayañatakixa, jawsupxasmawa:

Claudia Abregu, relacionista comunitario jupa kullakaru  
 Correo: [claudia.abregu@enel.com](mailto:claudia.abregu@enel.com)  
 Celular: (51) 941815159  
 Jr. Paseo del Bosque N° 500, San Borja. Lima marka – Perú suyuna





**Evidencias de entrega de las cartillas al grupo de interés  
del AID - Asociación de Irrigación Cledesí**

# 1. Elsa Victoria Paye – Vicepresidenta de la Asociación de Irrigación Clemesí

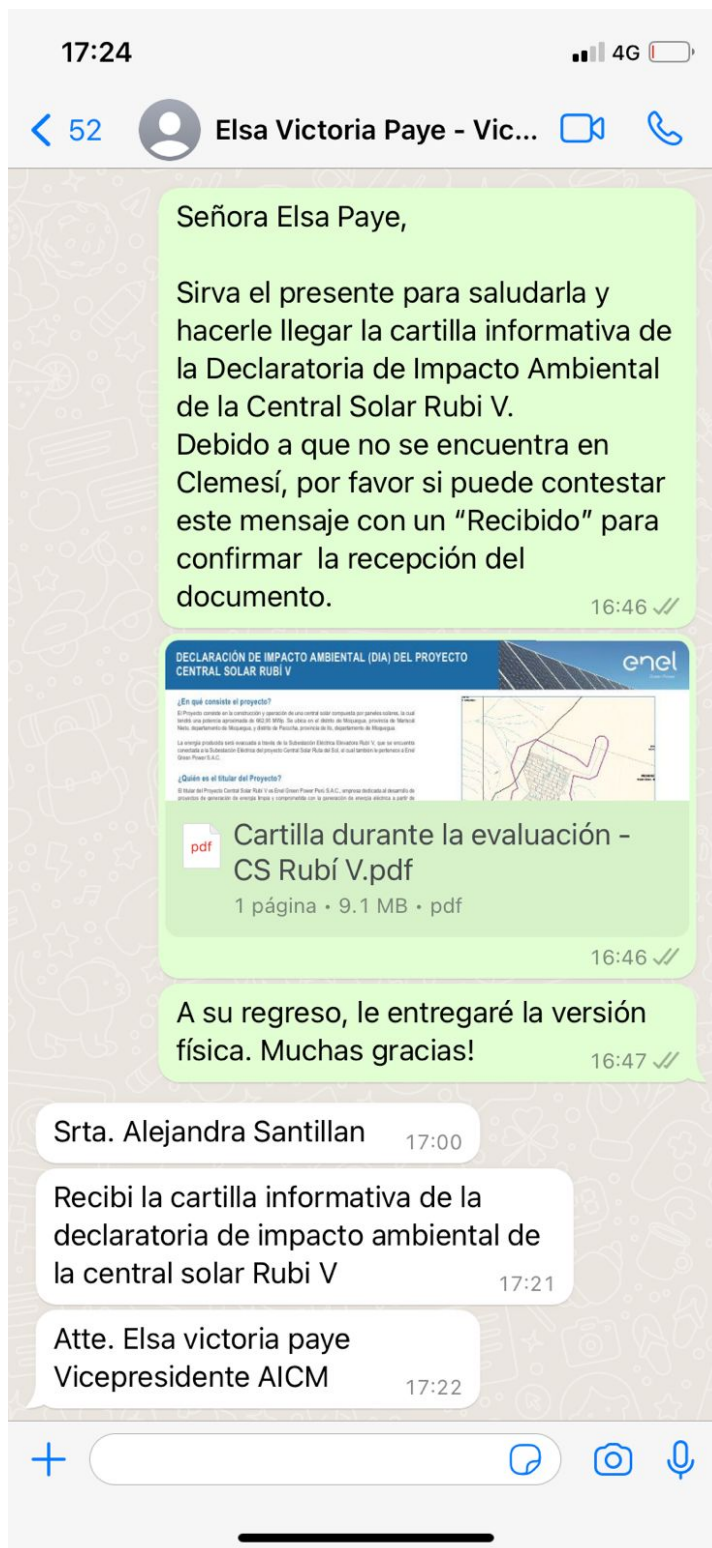



10:46

4G

< 53



Elsa Victoria Paye - Vic... en línea



Le adjunto la cartilla de Rubí V en quechua y aymara. Gracias!

10:12 ✓✓

➔ Reenviado

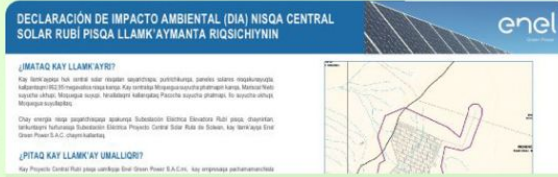

Cartilla durante la evaluación - CS Rubí V (quechua).pdf  
9.1 MB • pdf

10:12 ✓✓

➔ Reenviado



Cartilla durante la evaluación - CS Rubí V (aimara).pdf  
9.1 MB • pdf

10:12 ✓✓

Por favor, si pudiera responder con un recibido. Mil gracias!

10:43 ✓✓

Srta. Alejandra 10:44

Recibi la cartilla de evaluacion CS Rubi V en idioma Q uechua y Aymara

10:46



Message input field



## 2. WhatsApp enviado por Domitila Estaca Ayca – Secretaria de la Asociación de Irrigación Clemesí

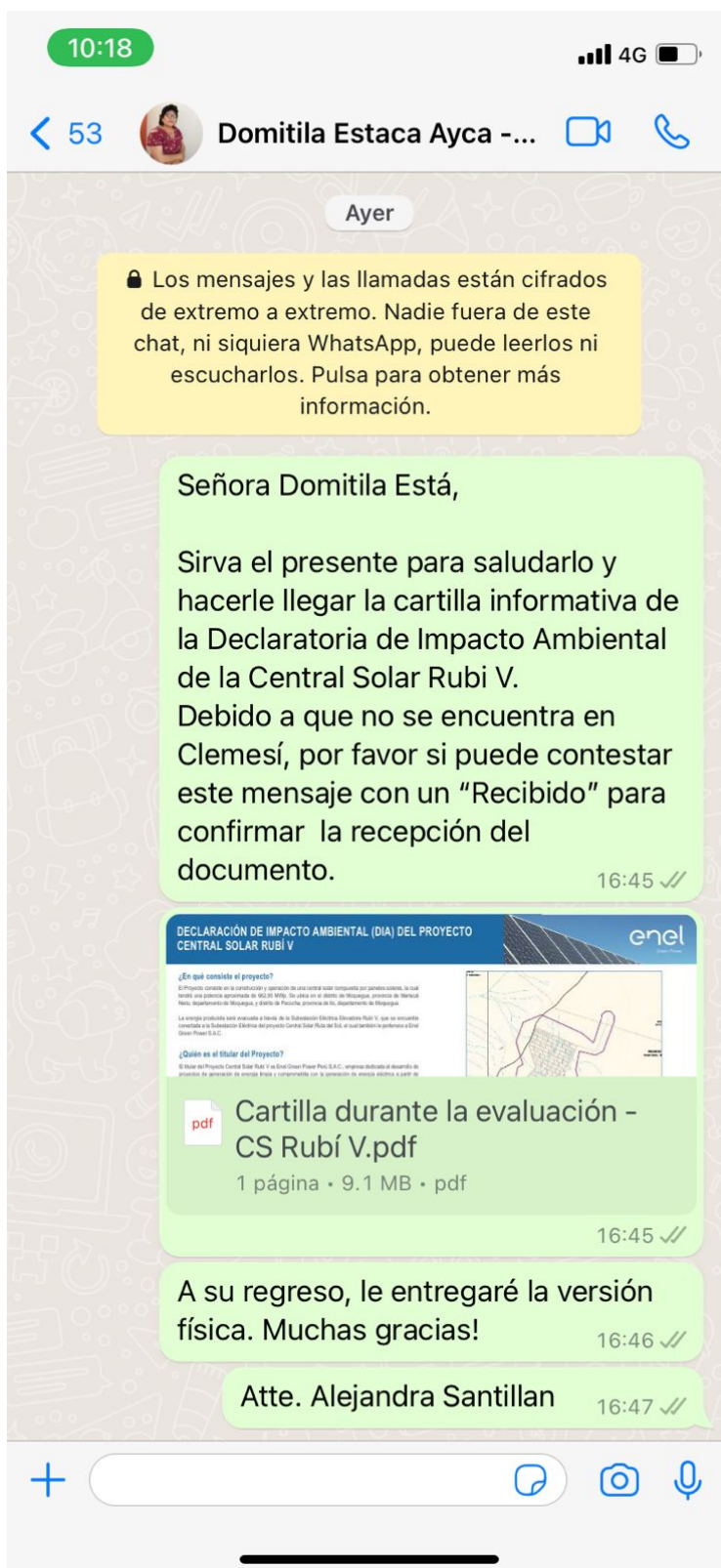

11:53



< 53



Domitila Estaca Ayca -...



Hoy

Buen día, señora Domitila:  
Le adjunto la cartilla de Rubí V en quechua y aymara. Por favor, responder con un recibido.  
Gracias!

10:44 ✓✓

➔ Reenviado



Cartilla durante la evaluación - CS Rubí V (quechua).pdf

9.1 MB • pdf

10:44 ✓✓

➔ Reenviado



Cartilla durante la evaluación - CS Rubí V (aimara).pdf

9.1 MB • pdf

10:44 ✓✓

Recibido gracias srta Santillana

11:40



[Search bar]



### 3. WhatsApp enviado por Julio Olivares Moscoso – Vocal 2 de la Junta Vecinal









**Evidencias de entrega de las cartillas a los organismos e instituciones del AI**

**Cargo de entrega por mesa de partes presencial al Ing. Jesús Antonio Durán Estuco – Director de la Dirección Regional de Energía y Minas – Moquegua**



ENEL GREEN POWER PERÚ S.A.C.  
EGP PERG 190 - 2023



001

Lima, 17 de abril de 2023

Señor  
Ing. Jesús Antonio Duran Estuco  
Director  
**Dirección Regional de Energía y Minas – Moquegua**  
Avenida Balta 401, Mariscal Nieto – Moquegua  
Presente.

Asunto: Presentación de la Cartilla informativa de la Declaración de Impacto Ambiental del Proyecto **“Central Solar Rubí V”**

Referencia: **OFICIO N° 0511-2023-MINEM/DGAAE**

Por medio de la presente, **ENEL GREEN POWER PERÚ S.A.C.** (en adelante EGP), identificada con RUC 20543298574, con domicilio en Jirón Paseo del Bosque 500, distrito de San Borja, provincia y departamento de Lima, debidamente representada por su apoderado Gabriel Bailetti Frayssinet, identificado con DNI N° 10266888, según poder inscrito en el Asiento C00024 de la Partida Electrónica N° 12657310 del registro de Personas Jurídicas de la Oficina Registral de Lima; ante ustedes nos presentamos y decimos:

Es grato dirigirnos a usted para saludarle cordialmente y comunicarle que, en el marco de los lineamientos para la participación ciudadana (Resolución Ministerial N° 223-2010-MEM/DM), se hace efectiva la distribución de la cartilla informativa en los idiomas castellano, quechua y aimara.

Se adjunta un (01) ejemplar impreso de la cartilla en cada idioma (castellano, quechua y aimara, respectivamente).

Sin otro particular por el momento, quedamos de usted.

Atentamente,

ENEL GREEN POWER PERÚ S.A.C.  
Gabriel Bailetti Frayssinet

Firma  
Gabriel Bailetti Frayssinet  
Representante legal  
**ENEL GREEN POWER PERÚ S.A.C.**

**Constancia de envío por mesa de partes virtual al Sr. Zenón  
Cuevas Pare – Gobernador Regional del Gobierno Regional de  
Moquegua**

## Presentación de cartilla informativa de la DIA Rubí V



From <nalanya@insideo.org>  
To <mesadepartes@regionmoquegua.gob.pe>  
Cc <llazarte@insideo.org>, <maria.barrios@enel.com>  
Date 2023-04-19 15:55

 EGP PERG 205 - 2023 Entrega de cartilla DIA Rubí V - GoRe Moquegua.pdf (~17 MB)

Estimados,

Buenas tardes, previo un cordial saludo, les hacemos llegar las cartillas informativas del proyecto Central Solar Rubí V de Enel Green Power Perú S.A.C; en el marco de los lineamientos para la participación ciudadana (Resolución Ministerial N° 223-2010-MEM/DM).

Agradecemos de antemano su atención.

Saludos cordiales,

Naomi Alanya  
INSIDEO S.A.C.

**Constancia de envío por mesa de partes virtual al Sr. Gerardo  
Felipe Carpio Díaz – Alcalde de la Municipalidad Provincial de Ilo**

**Barrios Benavides, Maria Fernanda, EG PERU**

---

**De:** Municipalidad Provincial de Ilo <informesmpi7@gmail.com>  
**Enviado el:** miércoles, 19 de abril de 2023 11:55  
**Para:** Barrios Benavides, Maria Fernanda, EG PERU  
**Asunto:** Notificacion Expediente de Tramite - MPI

**MUNICIPALIDAD PROVINCIAL DE ILO**

# **Estimado(a) ENEL GREEN POWER PERU SOCIEDAD ANONIMA CERRADA se registro correctamente su tramite documentario en la MESA DE PARTES VIRTUAL!**

El número de expediente es: **1242600**, se ha generado su numero de expediente SIGEDO para que realice el seguimiento de su tramite

Consulte la situacion de su expediente [aqui](#)

Ante cualquier consulta no dude en comunicarse a nuestros canales.

---

Esta dirección de correo electrónico es utilizada únicamente para enviar información, por lo que agradeceremos no responder con consultas personales.



**Constancia de envío por mesa de partes virtual al Sr. Oscar Juan Ugarte Manchego – Alcalde de la Municipalidad Distrital de Pacocha**

# Seguimiento de tu solicitud

**Nombre del trámite:** Mesa de partes

**Entidad:** Municipalidad Distrital de Pacocha

**Código de solicitud:** qlwh3xjyk

 **Enviaste tu solicitud**  
19 abr 2023 10:47

 **Solicitud atendida**  
19 abr 2023 11:26

## Este es el formulario que enviaste

### Información del solicitante

#### 1. Persona natural o jurídica

Persona natural

Persona jurídica

### Información de la entidad, empresa o institución

#### 1.1. Número de RUC

20543298574

#### 1.2. Nombre de la entidad, empresa o institución

ENEL GREEN POWER PERÚ S.A.C.

### 1.3. Dirección de la entidad, empresa o institución

#### Departamento

Lima

#### Provincia

Lima

#### Distrito

San Borja

### 1.4. Escribe la dirección

Jirón Paseo del Bosque 500

## Información del representante legal que realiza el trámite

### 1.5. Tipo de documento de identidad

DNI

### Número de documento de identidad

10266888

### 1.6. Nombres

Gabriel

### 1.7. Apellido paterno

Bailetti

### 1.8. Apellido materno

Frayssinet

## 2. Correo electrónico de contacto

maria.barrios@enel.com

### 3. Teléfono o celular de contacto

999188167

## Descripción de la solicitud o trámite

### 4. Asunto de la solicitud o trámite

Presentación de la Cartilla informativa de la DIA "Central Solar Rubí V"

### 5. Descripción de la solicitud o trámite

Se adjunta un (01) ejemplar impreso de la cartilla en cada idioma (castellano, quechua y aimara, respectivamente).

115/500

## Documentos de sustento (opcional)

### 6. Adjunta los documentos que sustenten tu solicitud

Se subió 1 archivo(s)

### 7. Si tus archivos pesan más de 10 MB, puedes dejarnos un link de descarga

<https://drive.google.com/file/d/1NVEOMeIIlMqtCgKWvhOK1SAM4FmRuk0b1/view?usp>



MUNICIPALIDAD PROVINCIAL DE ILO

Ingresar al Sistema 

- Buscar
- Expedientes

SisGeDo | 1.5.0 Sistema de Gestión Documentaria

 WEB-Inicio

Anónimo

Trámite

## Trámite del Expediente [ Registro ::&gt; 01242600 ]

## DATOS DEL EXPEDIENTE

|                     |  |
|---------------------|--|
| Expediente          | CARTA 000193   |
| Fecha de Expediente | 19/04/2023   |
| Folios              | 7  |
| Asunto              | Presentación de la Cartilla informativa de la Declaración de Impacto Ambiental del Proyecto "Central Solar Rubí V" |
| Firma               | ENEL GREEN POWER PERU SOCIEDAD ANONIMA CERRADA [email] maria.barrios@enel.com [celul:                              |

| Dependencia    | Fecha                  | Operacion  | Forma    | Unidad_organica      | Usuario | Unidad_destino | Usuario_destino | Proveido |
|----------------|------------------------|------------|----------|----------------------|---------|----------------|-----------------|----------|
| SEDE MUNICIPAL | 19-04-2023<br>11:55:26 | REGISTRADO | ORIGINAL | TRAMITE DOCUMENTARIO | LCHACON |                |                 |          |
| SEDE MUNICIPAL | 19-04-2023<br>11:55:26 | DERIVADO   | ORIGINAL | TRAMITE DOCUMENTARIO | LCHACON | ALCALDIA       |                 | QWE      |

:: Imprimir ::

:: Volver ::

**Barrios Benavides, Maria Fernanda, EG PERU**

**De:** Municipalidad Distrital de Pacocha <admin@facilita.gob.pe>  
**Enviado el:** miércoles, 19 de abril de 2023 10:48  
**Para:** Barrios Benavides, Maria Fernanda, EG PERU  
**Asunto:** Hemos recibido tu solicitud para - Mesa de partes

**gob.pe | Facilita Per**Municipalidad Distrital de  
Pacocha

Su correo a sido recepcionado.

**Código de solicitud:** qlwh3xjyk

**Fecha de envío:** 19 abr 2023 10:47

Puedes hacerle seguimiento desde este enlace:  
<https://solicita.servicios.gob.pe/t/2932/qlwh3xjyk>

**Secretaría de Gobierno y Transformación Digital**

Presidencia del Consejo de Ministros

**gob.pe | Facilita****Sobre el Estado Peruano**[El Estado Peruano](#)[¿Qué es Gob.pe?](#)[Política de privacidad para el manejo de datos en Gob.pe](#)

**Constancia de envío por mesa de partes virtual al Sr. Abraham  
Cárdenas Romero – Alcalde de la Municipalidad Provincial de  
Mariscal Nieto**

# Seguimiento del expediente

## Datos del documento

**Remitente:**

ENEL POWER PERU S.A.

**Dependencia:**

OSG - AREA DE TRAMITE DOCUMENTARIO

**Nro. Expediente:**

E2314791

**Documento:**

181

**Fecha de creación:**

19-4-2023 11:11

| Nro | Fecha recepción | Documento | Asunto  | Origen                             | Destino   | Esta     |
|-----|-----------------|-----------|---|------------------------------------|---|----------|
| 1   |                 | 181       | PRESENTACION DE LA CARTILLA INFORMATIVA DE LA DECLARACION DE IMPACTO AMBIENTAL DEL PROYECTO CENTRAL SOLAR RUB V | OSG - AREA DE TRAMITE DOCUMENTARIO | GERENCIA DE DESARROLLO URBANO AMBIENTAL Y ACONDICIONAMIENTO TERRITORIAL | En proce |

## Información

**Ultima dependencia:**

OSG - AREA DE TRAMITE DOCUMENTARIO

**Despachado a:**

GERENCIA DE DESARROLLO URBANO AMBIENTAL Y ACONDICIONAMIENTO TERRITORIAL

**Fecha de creación:**
[<< ATRÁS](#)



**Barrios Benavides, Maria Fernanda, EG PERU**

---

**De:** Mesa de Partes Virtual - MPMN <munimoq1@gmail.com>  
**Enviado el:** miércoles, 19 de abril de 2023 11:12  
**Para:** Barrios Benavides, Maria Fernanda, EG PERU  
**Asunto:** Nro de Expediente Mesa de Partes Virtual - MPMN

**Buen día**

Su código de expediente es: E2314791

Le informamos que podrá realizar el seguimiento a su trámite a través del siguiente enlace:

<http://consulta-std.munimoquegua.gob.pe>

**ANEXO C**  
**Publicaciones realizadas en diarios El Peruano y**  
**Prensa Regional de Moquegua**



PERÚ

Ministerio  
de Transportes  
y ComunicacionesViceministerio  
de TransportesProviás  
Descentralizado**NOTIFICACIÓN POR EDICTO****PROCEDIMIENTO ADMINISTRATIVO DISCIPLINARIO**

La Secretaría Técnica de los Procedimientos Administrativos Disciplinarios, hace saber que el Órgano Sancionador del procedimiento administrativo disciplinario, ante la imposibilidad de notificar al **Ing. Alcides Villafuerte Vizcarra**, en calidad de Gerente de Obras, período 2018 – 2020, y en aplicación de lo dispuesto en los artículos 20° y 23° del Texto Único Ordenado de la Ley N° 27444, aprobado mediante el D.S. N° 004-2019- JUS, procede a la notificación por edicto:

| N° de Expediente | Servidor                     | N° de Documento               | Contenido del Documento  |
|------------------|------------------------------|-------------------------------|--|
| 1012121778       | Alcides Villafuerte Vizcarra | OFICIO N° 810-2023-MTC/21.ORH | <p>Con Oficio N° 095-2022-MTC/21 de fecha 25 de abril de 2022, se inició Procedimiento Administrativo Disciplinario al <b>Ing. Alcides Villafuerte Vizcarra</b>, y en mérito a ello el Órgano Instructor emitió el Informe N° 007-2023-MTC/21 de fecha 10 de abril de 2023 recomendando imponer sanción administrativa de 10 días de suspensión sin goce de remuneraciones.</p> <p>Por tal razón, se la invita a ejercer su derecho de defensa a través de un Informe Oral (de considerarlo pertinente), ya sea personalmente o a través de su abogado, para el día <b>viernes 21 de abril del presente año, a horas 15:00 horas</b>, mediante el sistema de video conferencia, para lo cual deberá ingresar al siguiente enlace: <a href="https://us02web.zoom.us/j/84879686547?pwd=UEJ1aG RicmRncGtzNk02SFk2aUt09">https://us02web.zoom.us/j/84879686547?pwd=UEJ1aG RicmRncGtzNk02SFk2aUt09</a>. Se precisa que la fecha y hora programada es improrrogable.</p> |

Obsér.: El servidor deberá comunicarse al correo electrónico [tacosta@proviades.gob.pe](mailto:tacosta@proviades.gob.pe) para acceder al referido Informe Final y la revisión del expediente digital.

**ABOG. THAIS ACOSTA QUISPE**  
Secretaría Técnica de los Procedimientos  
Administrativos Disciplinarios  
PROVIÁS DESCENTRALIZADO



005-2170125-1



PERÚ

Ministerio  
de Energía y MinasViceministerio  
de ElectricidadDirección General de  
Asuntos Ambientales  
de Electricidad

"Decenio de la igualdad de oportunidades para mujeres y hombres"  
"Año de la unidad, la paz y desarrollo"

**"Declaración de Impacto Ambiental del proyecto "Central Solar Rubi V"**

Se comunica a la ciudadanía en general que, de acuerdo con lo establecido en la Resolución Ministerial N° 223-2010-MEM/DM y en el artículo 6 del Decreto Legislativo N° 1500 publicado el 11 de mayo de 2020, corresponde la publicación del presente aviso, con el cual se pone a disposición la Declaración de Impacto Ambiental del proyecto "Central Solar Rubi V", presentado por Enel Green Power Perú S.A.C, con Registro N° 3483491.

**Ubicación**

Distritos: Moquegua y Pacocha.  
Provincias: Mariscal Nieto e Ilo.  
Departamento: Moquegua.

La DIA se encuentra a disposición del público y podrá ser consultado en:

- La Dirección General de Asuntos Ambientales de Electricidad (DGAAE) del Ministerio de Energía y Minas (MINEM).
- La Dirección Regional de Energía y Minas de Moquegua.
- Las Municipalidades Provinciales de Mariscal Nieto e Ilo.
- Las Municipalidades Distritales de Moquegua y de Pacocha.

La versión electrónica de la DIA puede ser consultada en el siguiente enlace web:

<http://www.minem.gob.pe/descripcion.php?idSector=21&idTitular=9311>

Para remitir sus comentarios u observaciones a la DIA se debe descargar el Formato de Participación Ciudadana adjunto al siguiente enlace web:

<http://www.minem.gob.pe/minem/archivos/FORMATO%20PC%20DIA%20CS%20Rubi%20V.pdf>

Los aportes, comentarios u observaciones deben ser remitidos a la Dirección General de Asuntos Ambientales de Electricidad del Ministerio de Energía y Minas, a través del correo [consultas\\_dgaae@minem.gob.pe](mailto:consultas_dgaae@minem.gob.pe), siendo el plazo límite para formularlos de diez (10) días calendario luego de publicado el presente aviso.

Los interesados podrán solicitar una copia de la DIA a la DGAAE del MINEM, de conformidad con el Texto Único Ordenado de la Ley N° 27806, Ley de Transparencia y Acceso a la Información Pública, aprobado mediante Decreto Supremo N° 021-2019-JUS y el Decreto Supremo N° 164-2020-PCM, Decreto Supremo que aprueba el Procedimiento Administrativo Estandarizado de Acceso a la Información Pública creada u obtenida por la entidad, que se encuentre en su posesión o bajo su control.

002-2169796-1

Dirección General de Asuntos Ambientales de Electricidad

**TERCERA CONVOCATORIA A REMATE PÚBLICO CONCURSAL**

Por lo dispuesto en la Ley N° 27809 Ley General del Sistema Concursal, **JUANA ETHEL VÍLCHEZ REQUEJO** Liquidadora de **TRANOR S.A.C. EN LIQUIDACIÓN**, con RUC. 20125831177; Expediente Concursal N°132-2019/CCO-INDECOPI, saca a remate en **TERCERA CONVOCATORIA** los inmuebles siguientes:

**1.- Inmueble ubicado en Calle Los Sínchis 165-167-169, Urb. San Juan Bautista de Villa, distrito de Chorrillos, provincia y departamento de Lima.** Es un Local Industrial con un área de 1,330.00 m<sup>2</sup>. **VALOR DE TASACIÓN US\$ 1'497,481.20.- PRECIO BASE: US\$ 721,286.80.**

**CARGAS Y GRAVÁMENES:** Partida Electrónica 41987111 del Registro de Propiedad Inmueble de Lima, obra inscrita la Garantía Hipotecaria a favor del Banco GNB Sudameris S.A. hasta por la suma de US\$ 2'531,697.08; El embargo a favor del Banco Internacional del Perú S.A.A. hasta por la suma de US\$ 250,000.00; Anotación de demanda sobre ejecución de garantía a favor del Banco GNB Perú S.A., los que se levantarán automáticamente conforme a la Ley General del Sistema Concursal.

**2.- Inmueble ubicado en Calle Otto Kieffer Mz. H, Lote 18, Urb. Industrial La Chalaca, distrito del Callao, provincia constitucional del Callao y departamento de Lima.** Es un Local Industrial con un área de 1,680.39 m<sup>2</sup>.

**VALOR DE TASACIÓN US\$ 1'547,986.76.- PRECIO BASE: US\$ 745,613.70.**

**CARGAS Y GRAVÁMENES:** Partida Electrónica 70086433 del Registro de Propiedad Inmueble del Callao, obra inscrita la Garantía Hipotecaria a favor del Banco GNB Sudameris S.A. hasta por la suma de US\$ 2'531,697.08; El embargo a favor del Banco Internacional del Perú S.A.A. hasta por la suma de US\$ 150,000.00; Anotación de demanda sobre ejecución de garantía a favor del Banco GNB Perú S.A., los que se levantarán automáticamente conforme a la Ley General del Sistema Concursal.

**MODALIDAD DEL REMATE:** A viva voz, en caso de ofertas iguales se iniciará la puja correspondiente, **LUGAR, DÍA Y HORA DEL REMATE:** Calle Las Tradiciones N° 149, de la Urbanización Santa Felicia del distrito de La Molina, Lima-Lima, el **MARTES 25 DE ABRIL DE 2023, A LAS 11:00 HORAS**, se aplicará la Ley General del Sistema Concursal, el Código Procesal Civil, el Código Civil y la Ley General de Sociedades, en lo que corresponda. **LOS POSTORES:** Procederán a entregar al Martillero el cheque de gerencia a nombre de **TRANOR S.A.C. EN LIQUIDACIÓN** por el valor del 10% del valor de tasación en calidad de ojalte. **EL ADJUDICATARIO** cancelará los honorarios del Martillero Público a la firma del acta de adjudicación los mismos que ascienden al 2% del valor de adjudicación más IG. **Martillero Público a cargo del remate: ROBERTO CARLOS BAUTISTA LIZARBE, con Registro N° 326.**

Los inmuebles se encuentran semicupados; sin embargo, la anterior administración no ha entregado la posesión de los mismos, por lo que los interesados podrán ver los inmuebles desde fuera y se harán cargo del juicio de desalojo o de la sucesión procesal en el juicio de desalojo que se inicie. Se entregará la tasación a quien la requiera, previa solicitud dirigida a la Liquidadora al correo electrónico indicado.

Juana Ethel Vilchez Requejo  
Liquidadora  
TRANOR SAC EN LIQUIDACION  
jevilchez@yahoo.com, Cel. 995748787

Roberto Carlos Bautista Lizarbe  
Martillero Público  
Reg. N° 326

075-2168542-1

**SEGUNDA CONVOCATORIA A REMATE PÚBLICO CONCURSAL**

Por lo dispuesto en la Ley N° 27809 Ley General del Sistema Concursal, **JUANA ETHEL VÍLCHEZ REQUEJO** Liquidadora de **MINERA MAPSA S.A. EN LIQUIDACIÓN**, con RUC. 20516964333; Expediente Concursal N°16-2019/CCO-INDECOPI, saca a remate en **SEGUNDA CONVOCATORIA** las siguientes concesiones mineras:

**CONCESIÓN PHOENIX 02,** Partida Registral N°1214761 de la Zona Registral N°IX-Sede Lima, Oficina Registral de Lima, Inscripción de Propiedad Inmueble-Libro de Derechos Mineros, Código: 010158006, Extensión: 1,000.00 Hectáreas, (Mil Hectáreas) en el distrito de Culebras, provincia de Huarney, departamento de Ancash.

**CARGAS Y GRAVÁMENES:** Asiento 1: Hipoteca Legal a favor de Goldmarca Limited Perú S.A. inscrito el 14/11/2008. Asiento 11: Explotación Minera a favor de T&V Constructores y Proveedores SAC, por 100 Hectáreas, por 6 años, desde el 16/10/2020.

Valor de Tasación: US\$915,135.06

**PRECIO BASE: US\$ 518,576.53**

**CONCESIÓN PHOENIX 05,** Partida Registral N°1214752 de la Zona Registral N°IX-Sede Lima, Oficina Registral de Lima, Inscripción de Propiedad Inmueble-Libro de Derechos Mineros, Código: 010158306, Extensión: 1,000.00 Hectáreas, (Mil Hectáreas) en el distrito de Culebras, provincia de Huarney, departamento de Ancash.

**CARGAS Y GRAVÁMENES:** Asiento 1: Hipoteca Legal a favor de Goldmarca Limited Perú S.A. inscrito el 14/11/2008. Asiento 8: Hipoteca Minera a favor de LIN YI SAC, por la suma de US\$850,000.00; Asiento 11: Hipoteca Minera a favor de LIN YI por la suma de US\$280,000.00; Asiento 12: Hipoteca Minera a favor de DAN WANG por la suma de US\$550,000.00; Asiento 16: Explotación Minera a favor de T&V Constructores y Proveedores SAC, por 50 Hectáreas, por 6 años, desde el 01/06/2020.

Valor de Tasación: US\$1'767,587.31

**PRECIO BASE: US\$1'001,632.80**

**MODALIDAD DEL REMATE:** A viva voz, en caso de ofertas iguales se iniciará la puja correspondiente, **LUGAR, DÍA Y HORA DEL REMATE:** Calle Las Tradiciones N° 149, de la Urbanización Santa Felicia del distrito de La Molina, Lima-Lima, el **MARTES 25 DE ABRIL DE 2023, A LAS 12:00 HORAS**, se aplicará la Ley General del Sistema Concursal, el Código Procesal Civil, el Código Civil y la Ley General de Sociedades, en lo que corresponda. **LOS POSTORES:** Procederán a entregar al Martillero el cheque de gerencia a nombre de **MINERA MAPSA S.A. EN LIQUIDACIÓN** por el valor del 10% del valor de tasación en calidad de ojalte. **EL ADJUDICATARIO** cancelará los honorarios del Martillero Público a la firma del acta de adjudicación los mismos que ascienden al 2% del valor de adjudicación más IG. **Martillero Público a cargo del remate: ROBERTO CARLOS BAUTISTA LIZARBE, con Registro N° 326.**

Los interesados podrán obtener las tasaciones y las partidas registrales, mediante solicitud dirigida a la Liquidadora por correo electrónico indicado. Se deja expresa constancia que sobre las mismas existe un proceso de acción de amparo Expediente: 00154-2013-0-1618-JM-CI-01, mediante el cual se está dilucidando el monto a pagar por penalidades y vigencias, montos que ya han sido descontados del valor de tasación.

JUANA ETHEL VÍLCHEZ REQUEJO  
LIQUIDADORA  
MINERA MAPSA S.A. EN LIQUIDACION  
jevilchez@yahoo.com, Cel. 995748787

ROBERTO CARLOS BAUTISTA LIZARBE  
Martillero Público  
Reg. N° 326

075-2168665-1

**PUBLIQUE SUS AVISOS  
EN NUESTRA PÁGINA WEB**

[www.andina.com.pe](http://www.andina.com.pe)



Av. Alfonso Ugarte N° 873 - Lima  
Central Telefónica: (01) 315-0400



996 410 162



915 248 092



[ventapublicidad@editoraperu.com.pe](mailto:ventapublicidad@editoraperu.com.pe)

**Redes Sociales:**



**andina**  
AGENCIA PERUANA DE NOTICIAS

- INFOPUBLICIDAD
- SERVICIO INFORMATIVO
- SERVICIO DE FOTOGRAFÍA
- SERVICIO DE DIFUSIÓN RADIAL

# Ya no descontarán a trabajadores por aniversario del Hospital de Ilo, asegura titular de la DIRESA

MOQUEGUA/LO  
DIARIO PRENSA REGIONAL

El Dr. Daniel Sánchez Alarcón, titular de Dirección Regional de Salud (DIRESA), informó que no se autorizó el pedido para el descuento por planilla a los servidores para sufragar los gastos por aniversario del Hospital de Ilo.

En las redes sociales se ha difundido el Memorándum

Circular Nro. 160-2023-GRM-DRSM/Red Salud Ilo, donde se requería a los supervisores de servicio y jefes de unidades autorizar el descuento por planilla para sufragar los gastos del aniversario del hospital de Ilo.

En el documento que lleva la firma del director M.C. Percy Salas Condori, señala: "Se solicita que el personal del Servicio y/o Área a su cargo, haga llegar la autorización para el

descuento por planilla del bingo institucional a llevarse por el XII aniversario del hospital de Ilo, asimismo deberá remitirlo via WhatsApp y en físico en la oficina de Administración".

"Entiendo desde mi punto de vista que no debió hacerse jamás el requerimiento, por lo que al día siguiente se sacó otro memorándum y se dejó sin efecto el anterior. No hubo

ninguna autorización u orden de descuento para nadie", expresó.

Se conversó sobre el tema con el médico Percy Salas director del nosocomio y con el director de la Red de Salud Ilo Dr. Juan Luis Herrera. Se ha dado por superado el incidente con los "respectivos jalones de oreja".

Sánchez, indicó que el director del hospital lo hizo de buena fe en base a la reunión que tuvieron y al acuerdo que se tuvo en la reunión, pero, al parecer los mismos trabajadores se han sentido incómodos por la decisión de los jefes.

"Si hay una circunstancia de aniversario o de apoyo, tiene que ser de forma volunta-

Titular de la DIRESA asegura que dispuso que se deje sin efecto el requerimiento que se hizo desde la dirección del hospital de Ilo, que solicitaba a los trabajadores para que autoricen el descuento por planilla de sus remuneraciones con el objetivo de sufragar el bingo institucional por aniversario del nosocomio.



Dr. Daniel Sánchez Alarcón, titular de Dirección Regional de Salud Moquegua.

ria, por que hacerlo mediante un papel siempre se va a presentar a suspicacias, como creo que ha sido el caso", aseveró.



PERÚ  
Ministerio de Desarrollo Agrario y Riego



Firmado digitalmente por IGLESIAS SALAS Jaime Alberto FAU 202304191802 para Autor: Ilo y el título del documento Fecha: 12/04/2023

"Decenio de la Igualdad de Oportunidades para Mujeres y Hombres"  
"Año de la unidad, la paz y el desarrollo"

CUT: 18674-2023

## AVISO OFICIAL N° 0003-2023-ANA-AAA-CO-ALA-M

Moquegua, 10 de abril del 2023.

La Administración Local de Agua Moquegua, da a conocer la solicitud de Acreditación de Disponibilidad Hídrica en el procedimiento de otorgamiento de derecho de uso de agua subterránea para el proyecto denominado "Estudio Hidrogeológico para la acreditación de disponibilidad hídrica subterránea para pozo Fundición", ubicado en el sector Fundición, distrito El Algarrobal, provincia Ilo y departamento de Moquegua.

### DATOS DEL PETICIONARIO

Daniel Eduardo García Gutiérrez, identificado con DNI 44673277, viene tramitando el expediente con Registro CUT N° 18674-2023.

### LOCALIZACIÓN DE LA FUENTE DE AGUA

#### • UBICACIÓN POLÍTICA

La fuente de agua se ubica en el sector Fundición, distrito El Algarrobal, provincia Ilo y departamento de Moquegua.

#### • UBICACIÓN GEOGRÁFICA

| Proyecto   | Nombre de la fuente de agua | Punto de captación                       |           |              | Ubicación Política |           |          |
|--|-----------------------------|--|-----------|--------------|--------------------|-----------|----------|
|  |                             | Coordenadas UTM Datum WGS 84 Zona 19 Sur |           | Altitud manm | Distrito           | Provincia | Dpto.    |
|  |                             | Este (m)                                 | Norte (m) |              |                    |           |          |
| Proyecto "Estudio Hidrogeológico para la acreditación de disponibilidad hídrica subterránea para pozo Fundición" | "Pozo Subterráneo IRHS-38"  | 262036                                   | 8051622   | 132          | El Algarrobal      | Ilo       | Moquegua |

### TIPO DE APROVECHAMIENTO

#### • DESCRIPCIÓN

El tipo de aprovechamiento es para uso agrícola de cultivo de Olivo de 15 hectáreas, ubicado en el sector Fundición, distrito El Algarrobal, provincia Ilo y departamento de Moquegua.

#### • DEMANDA DEL PROYECTO

La demanda del proyecto es de un volumen anual de 105 045,00 m<sup>3</sup>/año y un caudal de 16.75 l/s.

Se realiza la presente publicación en un plazo de tres (03) días para los fines de Ley, para aquellos que se consideren afectados en su derecho de uso de agua como consecuencia del presente pedido, pueden presentar su oposición debidamente justificada (técnica y legal), en nuestras oficinas, sito en la calle Amazonas E-14 Urb. Mercedes Cabello Cercado Moquegua.

Mayores detalles respecto al cumplimiento de los requisitos y al estudio de Acreditación de disponibilidad hídrica y autorización de Ejecución de Obras, pueden ser consultados en la oficina del ALA Moquegua.

Atentamente,

### FIRMADO DIGITALMENTE

JAIME ALBERTO IGLESIAS SALAS  
ADMINISTRADOR LOCAL DE AGUA  
ADMINISTRACION LOCAL DE AGUA MOQUEGUA



PERÚ

Ministerio de Energía y Minas

Viceministerio de Electricidad

Dirección General de Asuntos Ambientales de Electricidad

"Decenio de la igualdad de oportunidades para mujeres y hombres"  
"Año de la unidad, la paz y el desarrollo"

## "Declaración de Impacto Ambiental del proyecto "Central Solar Rubi V"

Se comunica a la ciudadanía en general que, de acuerdo con lo establecido en la Resolución Ministerial N° 223-2010-MEM/DM y en el artículo 6 del Decreto Legislativo N° 1500 publicado el 11 de mayo de 2020, corresponde la publicación del presente aviso, con el cual se pone a disposición la Declaración de Impacto Ambiental del proyecto "Central Solar Rubi V", presentado por Enel Green Power Perú S.A.C, con Registro N° 3483491.

### Ubicación

Distritos: Moquegua y Pacocha.  
Provincias: Mariscal Nieto e Ilo.  
Departamento: Moquegua.

La DIA se encuentra a disposición del público y podrá ser consultado en:

- La Dirección General de Asuntos Ambientales de Electricidad (DGAAE) del Ministerio de Energía y Minas (MINEM).
- La Dirección Regional de Energía y Minas de Moquegua.
- Las Municipalidades Provinciales de Mariscal Nieto e Ilo.
- Las Municipalidades Distritales de Moquegua y de Pacocha.

La versión electrónica de la DIA puede ser consultada en el siguiente enlace web:

<http://www.minem.gob.pe/descripcion.php?idSector=21&idTitular=9311>

Para remitir sus comentarios u observaciones a la DIA se debe descargar el Formato de Participación Ciudadana adjunto al siguiente enlace web:

<http://www.minem.gob.pe/minem/archivos/FORMATO%20PC%20DIA%20CS%20Rubi%20V.pdf>

Los aportes, comentarios u observaciones deben ser remitidos a la Dirección General de Asuntos Ambientales de Electricidad del Ministerio de Energía y Minas, a través del correo [consultas\\_dgae@minem.gob.pe](mailto:consultas_dgae@minem.gob.pe), siendo el plazo límite para formularlos de diez (10) días calendario luego de publicado el presente aviso.

Los interesados podrán solicitar una copia de la DIA a la DGAAE del MINEM, de conformidad con el Texto Único Ordenado de la Ley N° 27806, Ley de Transparencia y Acceso a la Información Pública, aprobado mediante Decreto Supremo N° 021-2019-JUS y el Decreto Supremo N° 164-2020-PCM, Decreto Supremo que aprueba el Procedimiento Administrativo Estandarizado de Acceso a la Información Pública creada u obtenida por la entidad, que se encuentre en su posesión o bajo su control.

Dirección General de Asuntos Ambientales de Electricidad